LA Garzette des enfants...

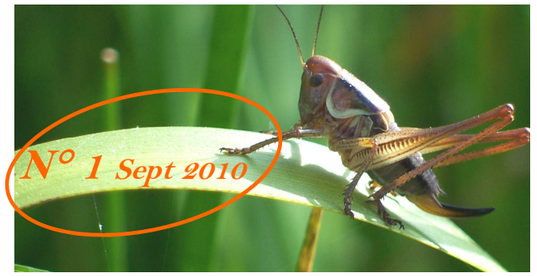

Photographies : S; Alézier, E. Lavelatte, B. Lapouyade, G. Thébault

A la découverte des petites bêtes du marais

Voici le premier numéro de la "garzette " pour les enfants !

Tu y trouveras des informations sur les petites bêtes (du marais ou d'ailleurs). Grâce aux outils proposés tu pourras :

✦Apprendre à observer les animaux minuscules,
✦Apprendre à dessiner et noter tes observations,
✦Déterminer de quel type de petite bête il s'agit,
✦Fabriquer toi-même un aspirateur à insectes.

Les enfants du club environnement du Verdon ont passé quelques mercredis à chercher les petites bêtes sur le marais. Voici quelques uns des dessins de Fiona, Hadrien, Harald, Hugo, Julian, Lucas, Margot, Marylène et Pierre.

MÉDOC
Curuma, BP9 15 route de Soulac 33123 Le Verdon sur mer - 05 56 09 65 57 contact@curuma.org - www.curuma.org

Fabrique ton aspirateur à insectes !

Comment faire ?

1/ Perce deux trous dans le couvercle du pot en verre
2/ Enfonce une paille dans chaque trou avec le coude à l'extérieur du pot
3/ Mets un morceau de gaze au bout de l'une des pailles pour la fermer. Attache la gaze avec l'élastique. Tu dois boucher le côté qui est à l'intérieur du pot.
4/ Colle la pâte autour des deux pailles pour empêcher les fuites
5/ Place la paille près d'un insecte et aspire de l'autre côté (par la paille fermée par la gaze).

Il te faut :

- Un pot en verre avec son couvercle
- Deux pailles coudées
- De la pâte à modeler ou à fixer
- De la gaze
- Un élastique

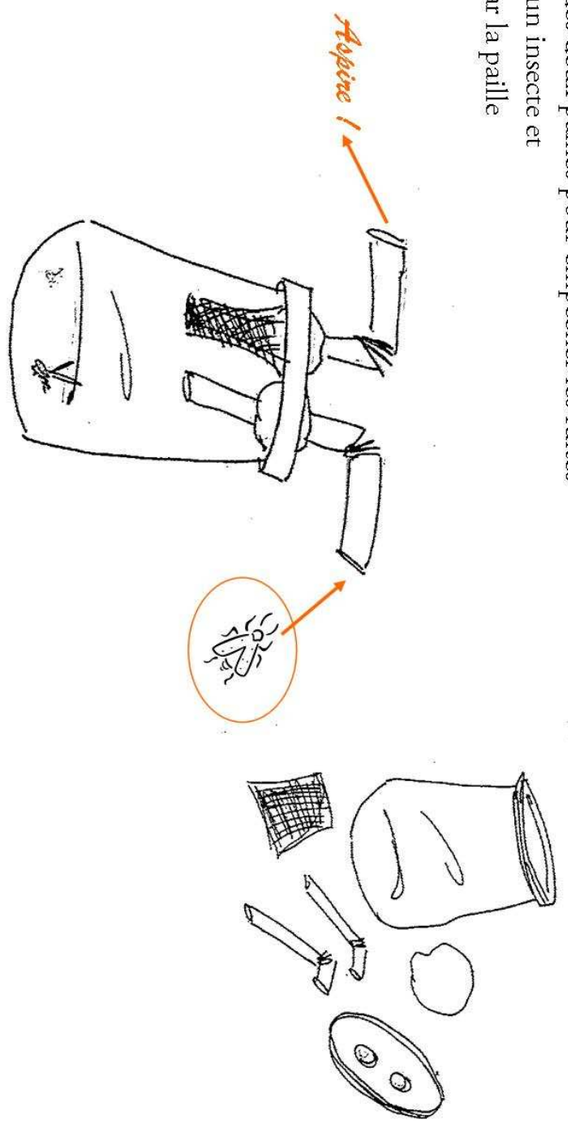

Source : Relais d'sciences

Pour observer les petites bêtes, tu dois d'abord **être attentif**. Pour cela, il faut :

1/ Affûter tes oreilles

Comment ? Assieds-toi les yeux fermés dans un coin tranquille de nature et écoute attentivement. Combien de sons différents entends-tu ? Dans quelles directions ? Entends-tu les mêmes sons selon les endroits où tu te trouves (près d'une rivière, dans un marais, dans une prairie…) ?

2/ Aiguiser ta vue

Comment ? Prends le temps de t'allonger, le nez dans l'herbe. Cherche toutes les bêtes qui s'agitent. Plus tu resteras, plus tu distingueras des insectes minuscules. Suis-les dans leurs déplacements.

3/ Te questionner en face d'un nouveau monde !!!!

Comment ? Que mange cette petite bête ? Où vit-elle ? Pourquoi a-t-elle cette allure ? Que faisait cette petite bête à cet endroit ?

IDEES de pièges gentils astuces et idées pour les curieux de nature !

- Tendre un drap verticalement et l'éclairer la nuit. Cela attirera les insectes nocturnes.
- Poser un drap sous un arbre et secouer l'arbre. L'ensemble des petites bêtes présentes dans les branches va tomber sur le drap.
- Se munir d'une boîte- loupe et de loupes pour capturer et observer de manière minutieuse les petites bêtes.
- Fabriquer un *aspirateur à insectes* (voir dernière page).

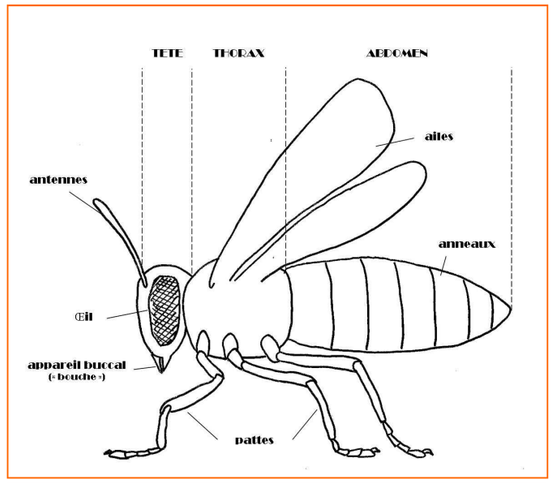

SCHEMA D'UN INSECTE

CARTE D'IDENTITE DES PETITES BETES

Nombre de pattes :
Nombres d'ailes :
Nombre d'antennes :
Couleurs :
Taille :
Signes particuliers :

Dessine le portrait de la petite bête
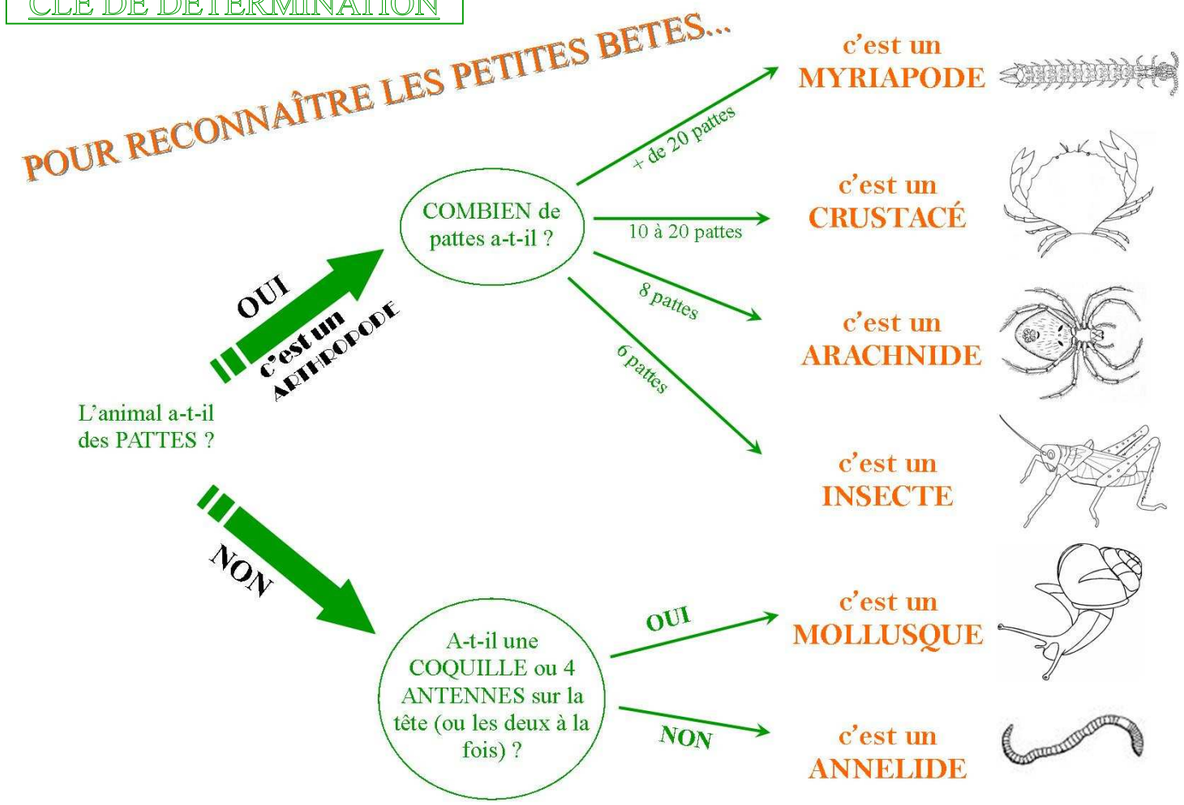
CLE DE DETERMINATION